



# CM1200A

12-канальный электрокардиограф



8,4-дюймовый светодиодный сенсорный дисплей

## Ясная и профессиональная отчетность

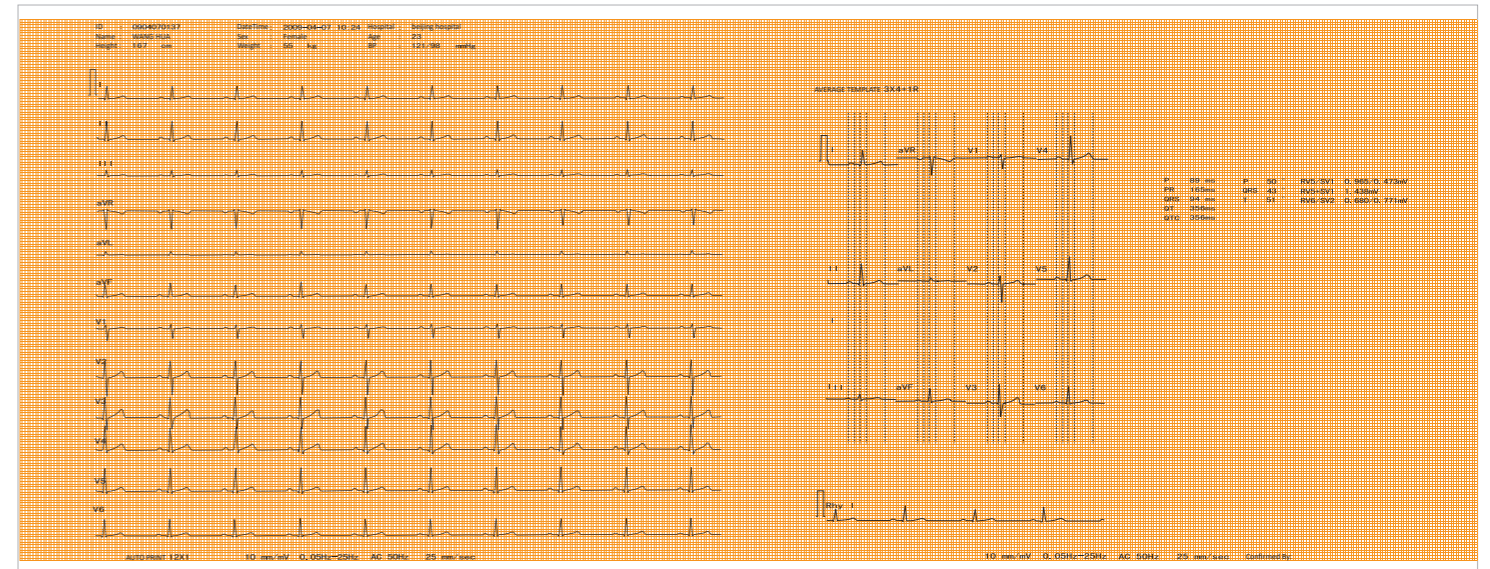

12X1 + обычный шаблон



Буквенно-цифровая клавиатура



Скрытая ручка



Память на 300 записей ЭКГ;  
USB для передачи данных;  
Поддержка программного обеспечения ПК-ЭКГ;  
Поддержка подключения внешнего принтера.



Поддерживает печать через USB, печать на бумаге формата А4 без компьютера, длительное время хранения и экономия средств.  
Поддерживает резервное копирование и восстановление данных пациента посредством USB-накопителя, внутренняя память расширена.  
Поддерживает подключение к компьютеру для сохранения и чтения данных пациента.  
Поддерживает сохранение и копирование клинических случаев в формате изображений.

# CM1200A

12-канальный электрокардиограф

## Функции

- 8,4-дюймовый светодиодный сенсорный дисплей
- Многоязычное управление и ввод информации
- Получение и усиление сигналов ЭКГ в 12 отведениях, одновременная запись кривых ЭКГ на 12 отведениях
- Постановка диагноза на экране с соотношением 1:1
- Возможность выбора ручного / автоматического / ритмичного режимов работы
- Источник питания переменного и постоянного тока, встроенная батарея, поддержка работы на протяжении 4 часов
- Хранение и просмотр 300 записей ЭКГ, встроенная SD-карта (опционально) может сохранить 40,000 клинических случаев
- Поддержка использования рулонной бумаги на 210 мм или 216 мм, и фальцованной бумаги
- Сетка на экране для более удобного обзора

## Интерфейс

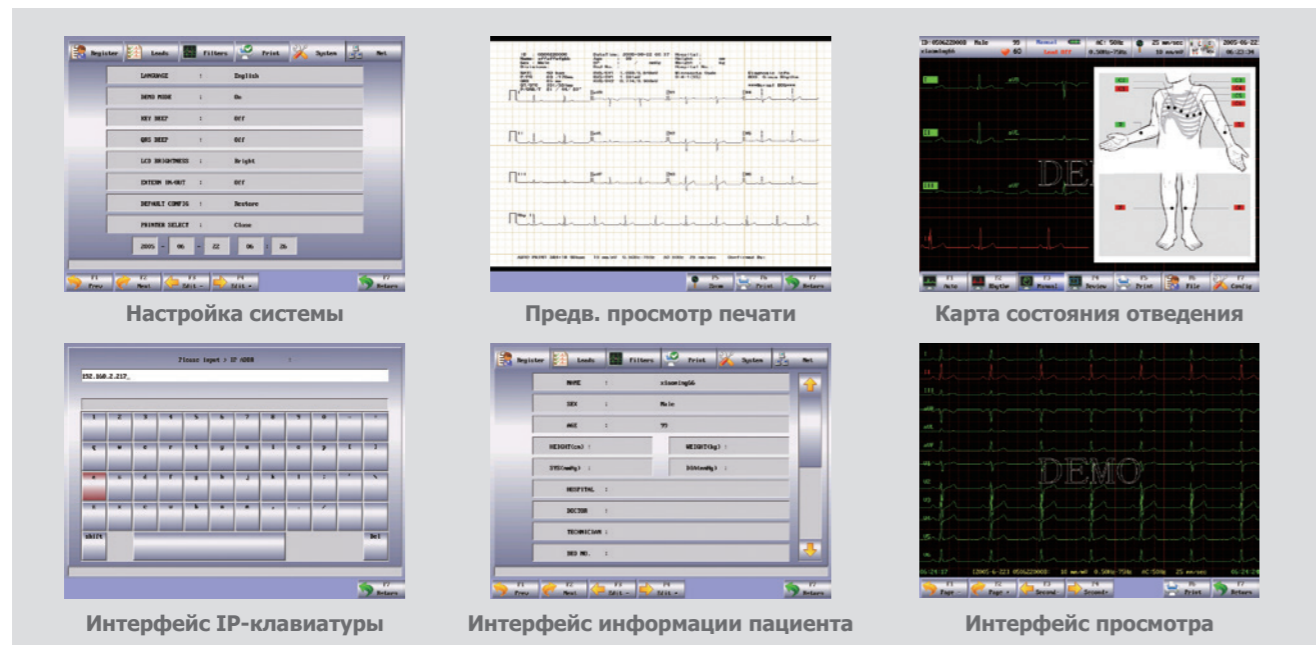

## Различные режимы печати



Режим печати: 12X1, 6X2+1R, 3X4+1R

COMEN



# CM1200A

12-канальный электрокардиограф



Shenzhen Comen Medical Instruments Co., Ltd.

Адрес: Floor 10, Floor 11 and Section C of Floor 12 of Building 1A & Floor 1 to Floor 5 of Building 2, FIYTA Timepiece Building, Nanhuan Avenue, Matian Sub-district, Guangming District, Shenzhen, Guangdong, 518106, P.R. China

Телефон: +86-755-2640 8879 Факс: +86-755-2643 1232 Сайт: ru.comen.com Почта: info@szcomen.com

P/N: RU-CM1200A-4P-20200302-V1.3

